

영 업 보 고 서

영 업 보 고 서

주식회사모토닉 제48기 (2021년 1월 1일부터 2021년 12월 31일까지)

1. 회사의 개황

(1) 회사의 목적

- ① 자동차부품 제조 및 판매
- ② LPG 및 CNG 연료기기 제조 및 판매
- ③ 산업용 엔진부품 제조 및 판매
- ④ 각종 다이캐스팅 제품의 제조 및 판매
- ⑤ 각종 금형 제작 및 판매
- ⑥ 전자, 전장부품 제조 및 판매
- ⑦ 각종 기계기구 제작 및 판매
- ⑧ 차량개조 사업
- ⑨ 정보통신 및 방송관련 사업
- ⑩ 수출입업
- ⑪ 환경관련 사업
- ⑫ 부동산 매매 및 임대 사업
- ⑬ 상기 각호에 관련한 부대사업

(2) 중요한 사업의 내용

당사는 자동차 엔진에 LPG연료를 분사하는 LPI System과 하이브리드 차량의 주행 전 자동변속기에 필요한 유압을 미리 공급하는 기능을 가진 OPU(자동변속기용 오일펌프 제어기), 고압 수소(H2)를 감압하여 요구하는 유량을 연료전지 스택 쪽으로 공급하는 수소전기차 고압 저장 시스템의 핵심 부품인 REGULATOR 외 2종을 생산하는 자동차 부품 전문 생산업체로서 주로 현대자동차 및 기아 차량에 적용되고 있습니다. 그리고 미래차 부품에 대한 개발을 적극 추진하고 있습니다.

(3) 영업소 및 공장 현황

영업소 및 공장의 명칭	중요사업내용 또는 제품	소 재 지
본 사	-	서울특별시 중구 청계천로 100
대구공장	각종 자동차부품 제조 및 판매	대구시 달서구 달서대로 530
성주공장	"	경북 성주군 성주읍 성주산업단지3길 67

영업보고서(1)

(4) 종업원 현황

2021년 12월 31일 현재

(단위 : 명)

구분	사무직	기술직	기타	계
남	97	38	125	260
여	11	5	2	18
계	108	43	127	278

(5) 회사의 기구도표

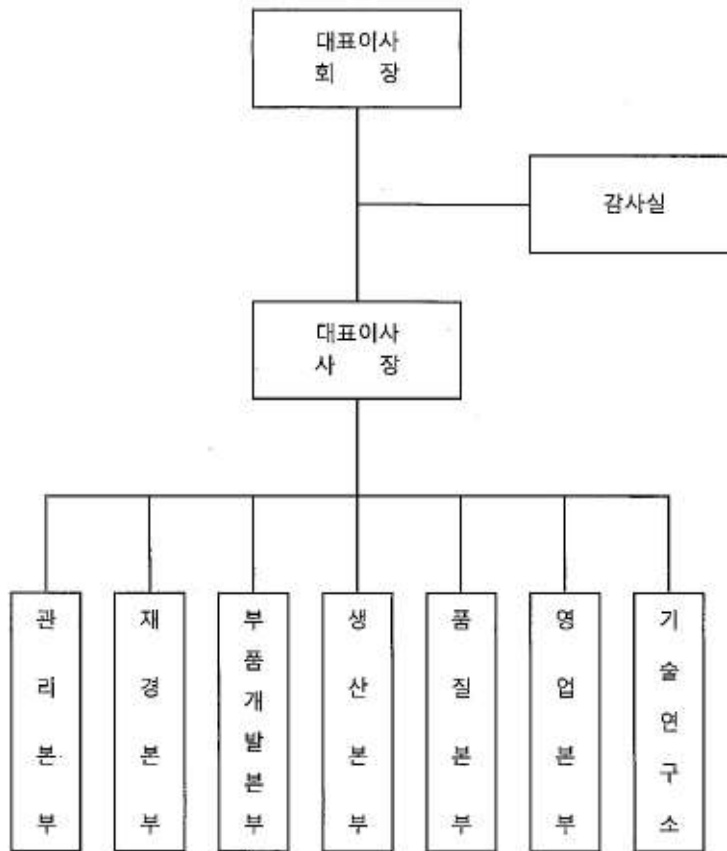

영업보고서(2)

(6) 주식에 관한 사항

① 발행한 주식의 종류와 수

(단위 : 천원)

주식의 종류	주식수	금액	구성비	비고
보통주식	33,000,000주	16,500,000	100%	기명
계	33,000,000주	16,500,000	100%	

② 자본금 변동상황

(단위 : 천원)

년월일	주식의 종류	1주의 액면가(원)	주식수	증(감)자액	증(감)자후 자본금	비고
1974.03.07	기명식보통주	10,000	500 주	5,000	5,000	설립자본금
1976.08.16	"	"	2,500 주	25,000	30,000	유상증자
1977.03.07	"	"	15,000 주	150,000	180,000	"
1977.03.15	"	"	6,250 주	62,500	242,500	"
1977.04.06	"	"	24,250 주	242,500	485,000	"
1978.03.15	"	"	7,200 주	72,000	557,000	"
1978.05.09	"	"	12,200 주	122,000	679,000	"
1979.03.26	"	"	32,100 주	321,000	1,000,000	"
1991.03.14	"	5,000	200,000 주	-	1,000,000	액면분할
1991.10.23	"	"	365,800 주	1,829,000	2,829,000	유상증자
1991.11.09	"	"	224,200 주	1,121,000	3,950,000	"
1993.12.16	"	"	340,000 주	1,700,000	5,650,000	기업공개
1994.10.21	"	"	282,500 주	1,412,500	7,062,500	무상증자
1996.01.01	"	"	587,500 주	2,937,500	10,000,000	"
1996.08.14	"	"	1,300,000 주	6,500,000	16,500,000	유 무상증자
2008.05.09	"	500	33,000,000 주	-	16,500,000	액면분할

③ 주식사무

결산일	12월 31일	기준일	12월 31일
주주명부폐쇄기간	1월 1일 - 1월 31일까지		
공고방법	www.motonic.co.kr / 서울경제신문		
주권의 종류	전자증권법 시행에 따라 주권 및 신주인수권증서에 표시되어야 할 권리가 의무적으로 전자등록됨에 따라 '주권의 종류' 라는 구분이 없어짐		
주식업무대행기관	대리인의 명칭	(주)국민은행	
	사무취급장소	서울특별시 영등포구 국제금융로 56	

(7) 사채에 관한 사항

" 해당사항없음 "

2. 영업의 경과 및 성과

(1) 영업의 개황

"의장 인사말씀 참조"

(2) 제품별 생산 실적

(단위 : 백만원)

제품별 생산현황	생 산 실 적		
	당기 (제48기)	전기 (제47기)	전전기 (제46기)
LPI System	31,814	35,586	37,095
GDI Fuel Rail	27,917	20,082	15,814
OPU	25,839	15,048	7,088
Oil Pump	26,197	24,275	31,962
Delivery Pipe	18,350	18,264	16,887
EGR ASSY	7,828	8,575	11,408
CVVL	6,928	9,122	15,111
Piston Clutch	7,018	4,661	4,334
FCEV	3,170	2,527	2,182
GDI PUMP	3,445	7,327	12,434
기타	19,172	22,005	31,728
합 계	177,678	167,472	186,043

(3) 제품별 판매 실적

(단위 : 백만원)

제품별 판매현황	판 매 실 적		
	당기 (제48기)	전기 (제47기)	전전기 (제46기)
LPI System	35,338	40,610	44,250
GDI Fuel Rail	31,118	21,414	17,188
OPU	31,022	17,919	8,560
Oil Pump	29,345	26,374	33,401
Delivery Pipe	19,701	19,275	18,438
EGR ASSY	9,247	10,146	13,020
CVVL	9,175	11,766	20,600
Piston Clutch	8,189	5,088	4,967
FCEV	6,261	4,115	3,609
GDI PUMP	4,111	7,479	14,049
기타	12,577	14,372	24,194
합계	196,084	178,558	202,276

영업보고서(4)

(4) 주요설비 투자 및 자금조달 상황

(단위 : 백만원)

소요자금		자금조달	
투자내역	금액	자금내역	금액
기계장치	1,931	자기자금	3,992
건설중인자산	17		
기타	2,044		
합 계	3,992	합 계	3,992

3. 모회사, 자회사 및 기업결합 사항 등

(1) 모회사 현황 : "해당사항없음"

(2) 자회사 현황

(단위 : USD, 주)

자 회 사				당사와의 관계		
상 호	소재지	자본금	주요업종	소유주식수	소유비율	거래관계
북경모토닉	중국(북경)	\$4,800,000	자동차부품	-	100%	자동차부품 매출
모토닉인디아	인도(첸나이)	\$4,000,000	*	-	100%	*

4. 최근 3년간 영업실적 및 재산상태

(1) 영업실적 (요약손익계산서)

제 48 기 2021년 1월 1일 ~ 2021년 12월 31일

제 47 기 2020년 1월 1일 ~ 2020년 12월 31일

제 46 기 2019년 1월 1일 ~ 2019년 12월 31일

(단위 : 백만원)

과 목	제 48 기	제 47 기	제 46 기
매 출 액	196,084	178,558	202,276
매 출 원 가	168,554	154,736	176,665
매 출 총 이 익	27,530	23,822	25,611
판 매 비 와 관 리 비	12,823	11,032	14,435
영 업 이 익	14,707	12,790	11,176
금 용 수 익	4,215	5,027	13,294
금 용 원 가	146	485	205
기 타 수 익	6,350	1,783	2,402
기 타 비 용	869	3,512	13,136
법인세비용차감전순이익	24,257	15,603	13,531
법 인 세 비 용	7,417	624	3,924
당 기 순 이 익	16,840	14,979	9,607

영업보고서(6)

(2) 재산상태 (요약재무상태표)

제 48 기 2021년 12월 31일 현재
제 47 기 2020년 12월 31일 현재
제 46 기 2019년 12월 31일 현재

(단위 : 백만원)

과 목	제 48 기	제 47 기	제 46 기
유 동 자 산	372,363	358,915	338,779
비 유 동 자 산	78,148	81,400	99,473
자 산 총 계	450,511	440,315	438,252
유 동 부 채	25,221	23,003	26,011
비 유 동 부 채	3,945	4,798	6,313
부 채 총 계	29,166	27,801	32,324
자 본 금	16,500	16,500	16,500
자 본 잉 여 금	50,671	50,671	50,671
자 본 조 정	(20,319)	(20,319)	(19,233)
기타포괄손익누계액	208	4	192
이 익 잉 여 금	374,285	365,658	357,798
자 본 총 계	421,345	412,514	405,928

영업보고서(7)

5. 회사가 대처할 과제

"해당 사항 없음"

6. 이사 및 감사 등의 현황

성명	출생년월	직위	등기여부	상근여부	담당업무	회사와의 거래관계	타법인 결직현황
김영봉	53.08.15	대표이사(회장)	사내이사	상근	경영총괄	없음	없음
신현돈	63.06.30	대표이사(사장)	#	#	#	#	#
김영목	56.05.13	이사	계좌해상무이사	비상근	-	#	#
양창무	60.09.01	사외이사	사외이사	#	-	#	#
배동성	59.03.10	감사	감사	상근	감사	#	#

7. 대주주 현황

(단위 : 주)

주주명	소유주식수	소유비율	회사와의 거래관계	비고
김영봉의 7인	12,812,622	38.83%	없음	
FIDELITY외 3인	2,387,981	7.24%	#	
NIKKI	769,020	2.33%	#	
동양산업	397,000	1.20%	원재료 대입거래	

8. 회사, 회사 및 자회사 또는 회사의 자회사의 타회사에 대한 출자 현황

(단위 : 주)

타회사명칭	투자 및 출자회사	다른 회사에 출자한		당사에 출자한 타회사의	
		소유주식수	소유비율	소유주식수	소유비율
북경모토닉	당사	-	100%	-	-
모토닉인디아	#	-	100%	-	-

9. 주요채권자 등

"해당사항없음"

10. 결산기 후에 생긴 중요한 사실

"해당사항없음"

11. 기타 영업에 관한 중요한 사항

"해당사항없음"

영업보고서(8)